रोजगार सेवा केन्द्र

संदीप कुमार साह
(रोजगार संयोजक)
परोहा नगरपालिका, रौतहट

रोजगारी सम्बन्धी नीतिगत व्यवस्था

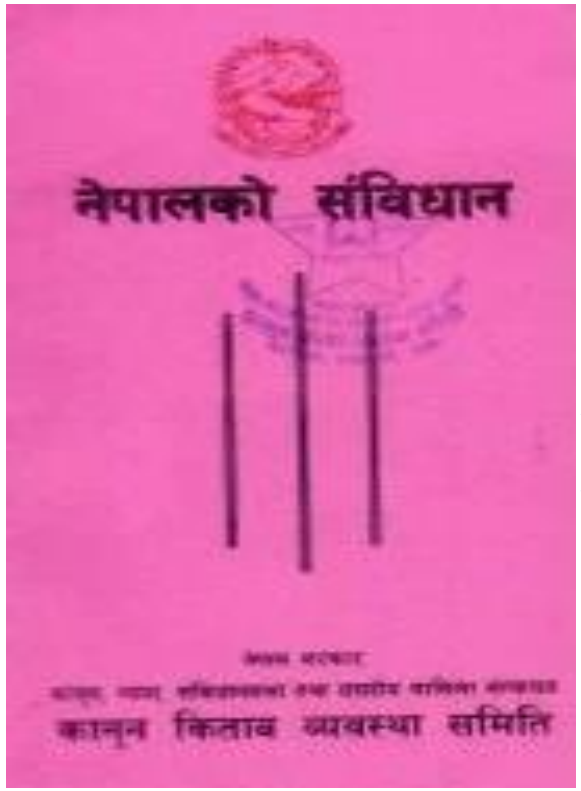

धारा ३३: रोजगारीको हक

(१) प्रत्येक नागरिकलाई रोजगारीको हुनेछ । रोजगारीका शर्त, अवस्था र बेरोजगार सहायता संघीय कानून बमोजिम हुनेछ।



रोजगारीको हकसम्बन्धी ऐन, २०७५

प्रमाणीकरण मितिः २०७५।६।२

संवत् २०७५ सालको ऐन नम्बर १७

रोजगारीको हक सम्बन्धमा व्यवस्था गर्न बनेको ऐन



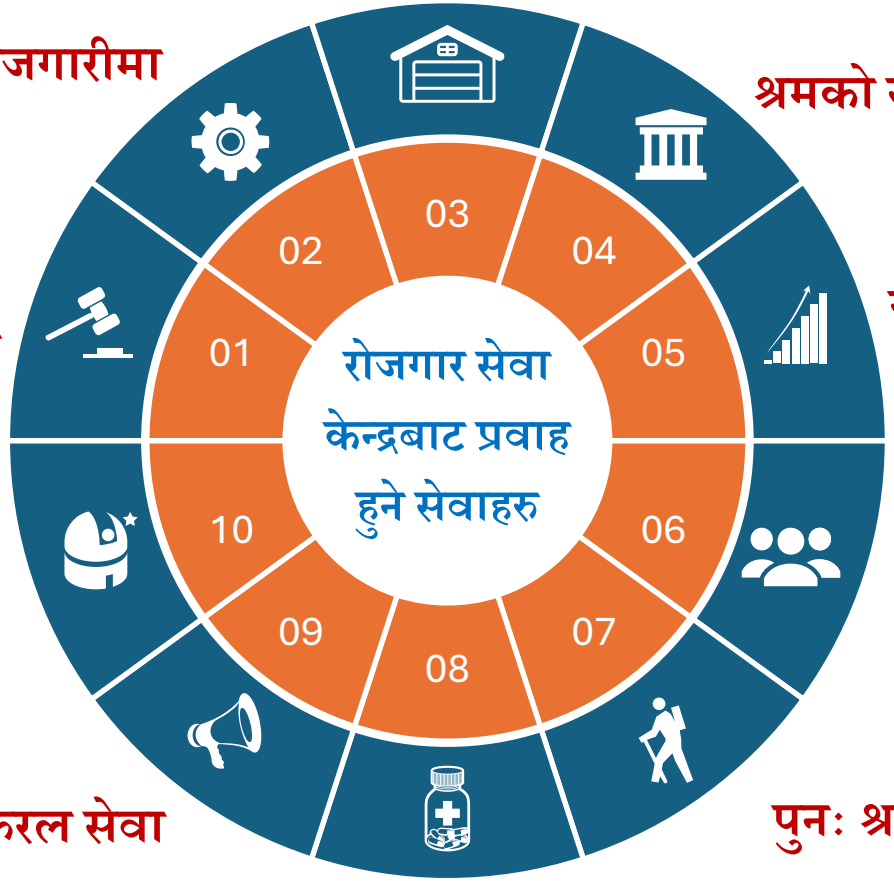

सीप तथा क्षमता विकास कार्यक्रम

श्रमको सम्मान, राष्ट्रको अभियान कार्यक्रम

रोजगार सम्वाद मञ्चको सञ्चालन

वैदेशिक रोजगार सम्बन्धी सेवा

पुनः श्रम स्वीकृति सम्बन्धी सेवा

कल्याणकारी सेवाहरुमा सहजीकरण

रोजगार परामर्श तथा रेफरल सेवा

रोजगार विनिमय सेवा

बेरोजगार व्यक्तिको तथ्याङ्क संकलन

सार्वजनिक निर्माण कार्यमा रोजगारीमा खटाउने कार्य

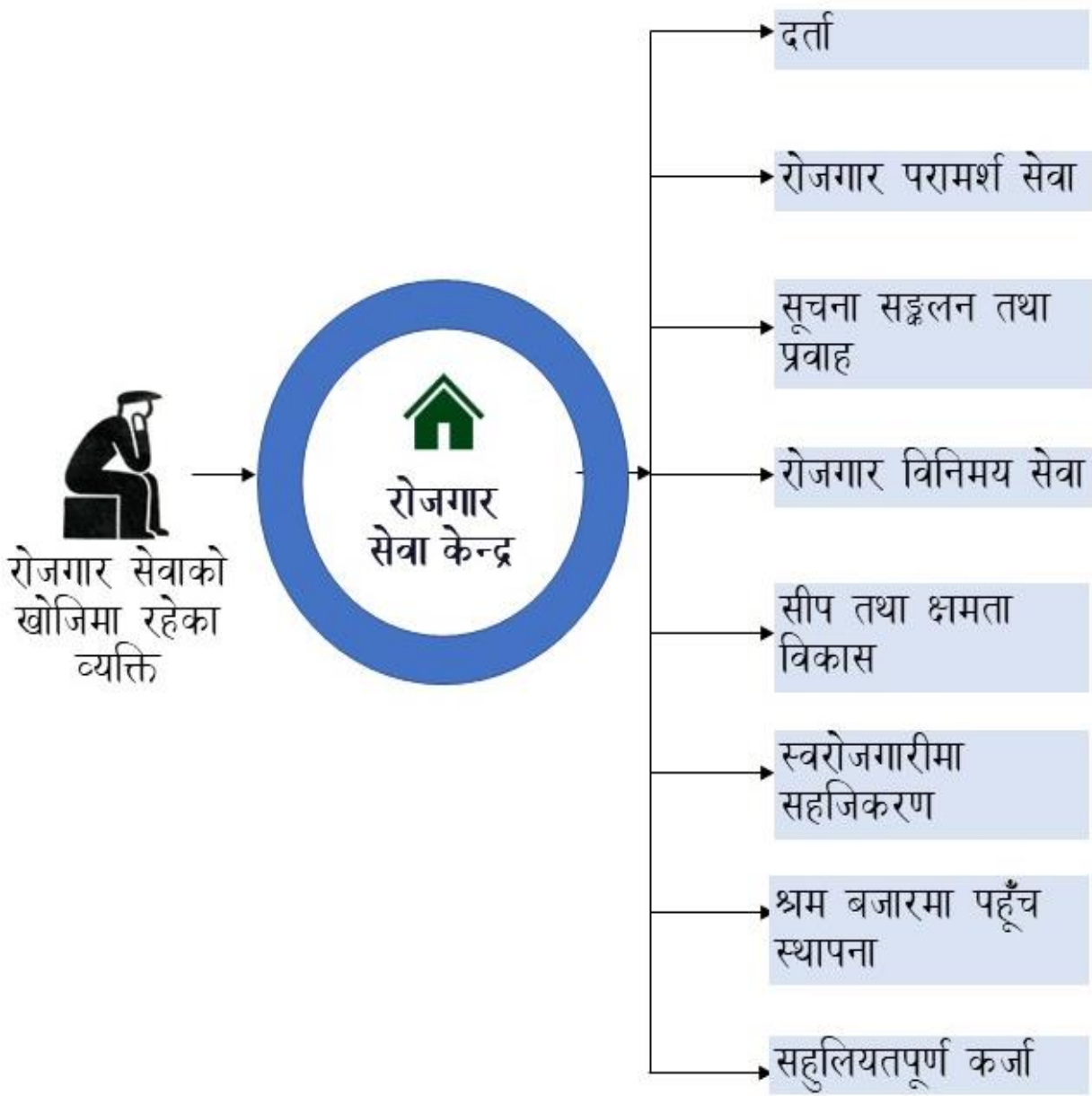
रोजगार सेवाको खोजिमा रहेका व्यक्ति
रोजगार सेवा केन्द्र
दर्ता
रोजगार परामर्श सेवा
सूचना सङ्कलन तथा प्रवाह
रोजगार विनिमय सेवा
सीप तथा क्षमता विकास
स्वरोजगारीमा सहजिकरण
श्रम बजारमा पहूँच स्थापना
सहुलियतपूर्ण कर्जा

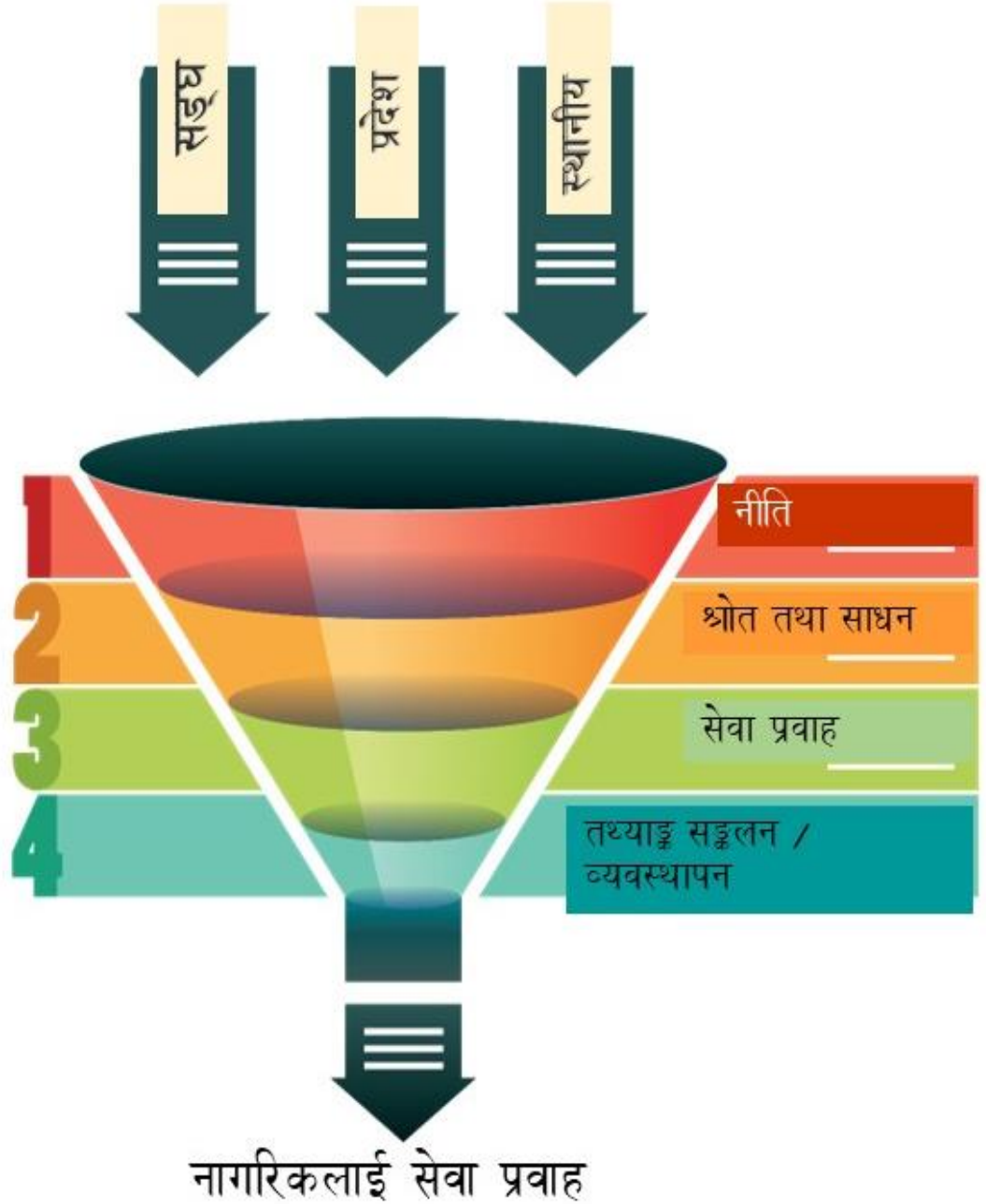
सङ्घ
प्रदेश
स्थानीय
1
2
3
4
नीति
श्रोत तथा साधन
सेवा प्रवाह
तथ्याङ्क सङ्कलन / व्यवस्थापन
नागरिकलाई सेवा प्रवाह

२. स्थानीय निर्देशक समिति

१. सभा/कार्यपालिका

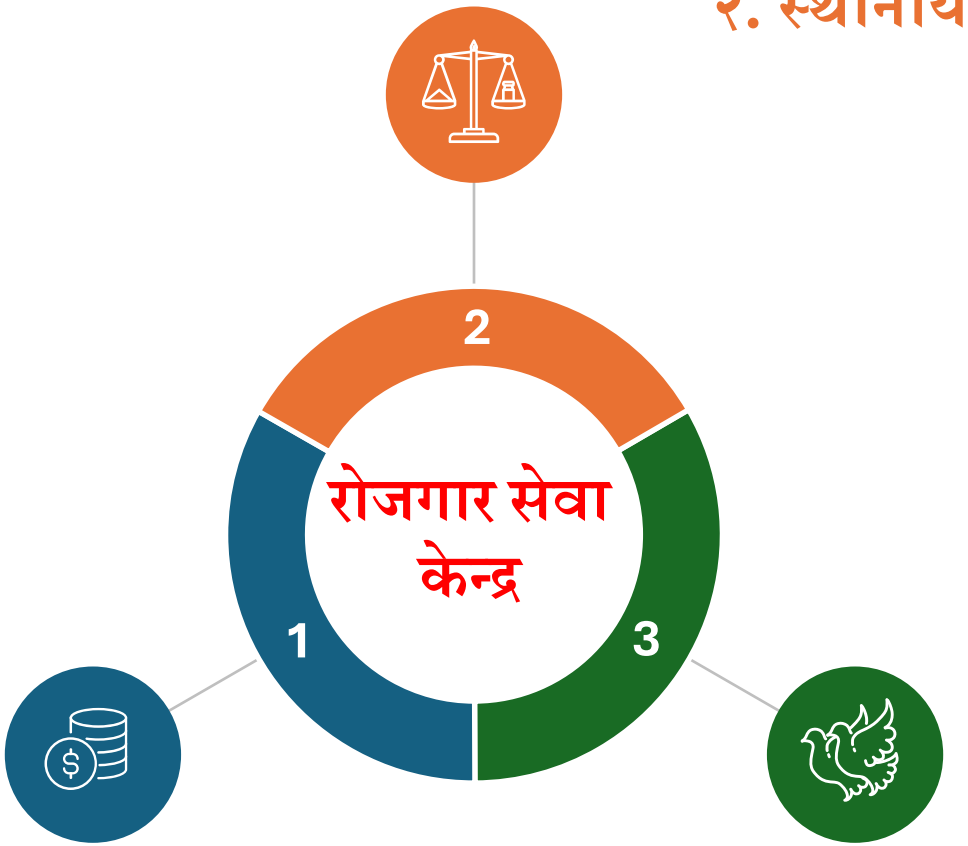

३. रोजगार सम्वाद मञ्च

रोजगारीमा स्थानीय तहको भूमिका

स्थानीय सरकार संचालन ऐन,२०७४ को परिच्छेद ३ दफा ११को उपदफा २ को खण्ड (थ) स्थानीय तहको लागि तोकिएका श्रम र रोजगारी सम्बन्धी कार्यहरु,

- रोजगार तथा बेरोजगारको श्रमशक्तिको तथ्यांक संकलन, प्रशोधन र सूचना प्रणालीको व्यवस्थापन,
- स्थानीयस्तरमा रहेका स्वदेशी तथा विदेशी श्रमिकको लगत संकलन तथा सूचना व्यवस्थापन,
- विभिन्न क्षेत्र तथा विषयका दक्ष जनशक्तिको तथ्याङ्क संकलन तथा व्यवस्थापन ,
- सुरक्षित वैदेशिक रोजगार र वैदेशिक रोजगारीमा रहेको श्रमशक्तिको सूचना तथा तथ्यांकको संकलन तथा व्यवस्थापन,बेरोजगारको तथ्याङ्क सम्बन्धी कार्य,
- रोजगार सूचना केन्द्रको व्यवस्थापन तथा संचालन,
- वैदेशिक रोजगारमा जाने श्रमशक्तिको लागि वित्तीय साक्षरता र सीपमूलक तालिमको संचालन,
- वैदेशिक रोजगारबाट फर्केका व्यक्तिहरुको सामाजिक पुनः एकिकरण,
- वैदेशिक रोजगारबाट प्राप्त ज्ञान, सीप र उद्यमशिलताको उपयोग ,
- बेरोजगारको तथ्याङ्क सम्बन्धी अन्य कार्य ।

स्थानीय सरकार सञ्चालन ऐन, २०७४

(मिति २०७४ साल कार्तिक मसान्तसम्म भएका संशोधन समेत मिलाइएको)

नेपाल सरकार

कानून, न्याय तथा संसदीय मामिला मन्त्रालय

सिंहदरबार

धन्यवाद

Contact No.: 9851188210

Email: sandeekumarsah210@gmail.com

Facebook: www.facebook.com/sandeep.shah.7330

Website: https://sandeepksah.com.np